# レオパレス自由が丘

セールスポイント

自由が丘の豪邸が立ち並ぶ高級住宅街のコーポです。ロフトも使えて便利ですよ。

| 賃料 | 面積/間取 | 所在階 | 管理費・共益費 | 敷金 | 礼金 |
|---|---|---|---|---|---|
| 7万円 | 21.6㎡ / 1K | 2階 | 3,000円 | - | 1ヶ月 |

スタッフからのコメント

自由が丘エリアの高級賃貸コーポ

**物件概要**

| | | | |
|---|---|---|---|
| **所在地** | 東京都目黒区自由が丘３丁目 | | |
| **交通** | 東急東横線「自由が丘」駅より徒歩8分<br>東急大井町線「九品仏」駅より徒歩13分 | | |
| **賃料** | 7万円 | **管理費・共益費** | 3,000円 |
| **敷金** | - | **礼金** | 1ヶ月 |
| **更新料** | 1ヶ月 | **鍵交換費用** | 2.75万円 |
| **フレックスパートナーズ** | 1.1万円 | **口座振替（毎月）** | 550円 |
| **面積/間取り** | 21.6㎡/1K | **部屋の向き** | 東 |
| **築年月（築年数）** | 1989年1月（築36年） | **契約期間** | 2年 |
| **種別/構造** | アパート/木造 | **部屋/所在階/階建** | 207/2階/地上2階 |
| **総戸数** | 12戸 | **現況/入居時期** | 空室/即時 |
| **状態** | 空室 | **空き物件数** | 1 |
| **駐車場** | 無 | **保険** | 2万円 |
| **保証人代行義務** | 加入要 | | |
| **設備条件** | 公営水道、都市ガス、排水下水、バス専用、トイレ専用、シャワー、給湯、エアコン、ロフト付き、室内洗濯機置き場、出窓、バルコニー、冷蔵庫、光ファイバー、角部屋、楽器不可、２人入居不可、ペット不可、保証人不要 | | |
| **周辺環境** | ドラッグストアまで356m / 銀行まで429m | | |
| **保証会社詳細** | 保証料 / 初回：月額賃料等の６０％、更新：１万５千円 / 年毎 | | |
| **物件番号** | 00569-0207 | | |
| **備考** | 自由が丘の豪邸が立ち並ぶ高級住宅街のコーポです。ロフトも使えて便利ですよ。 | | |

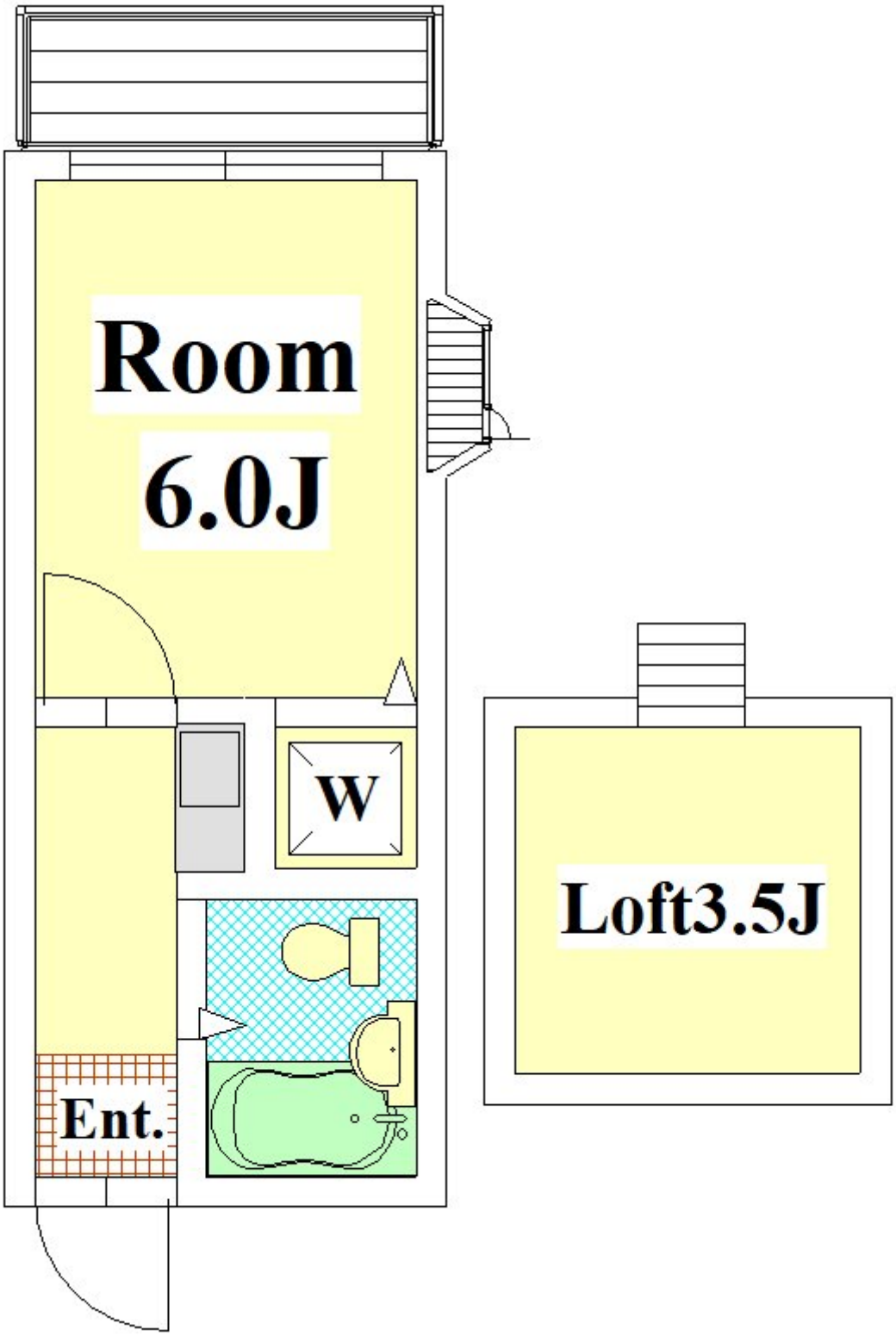
Room
6.0J
W
Ent.
Loft3.5J

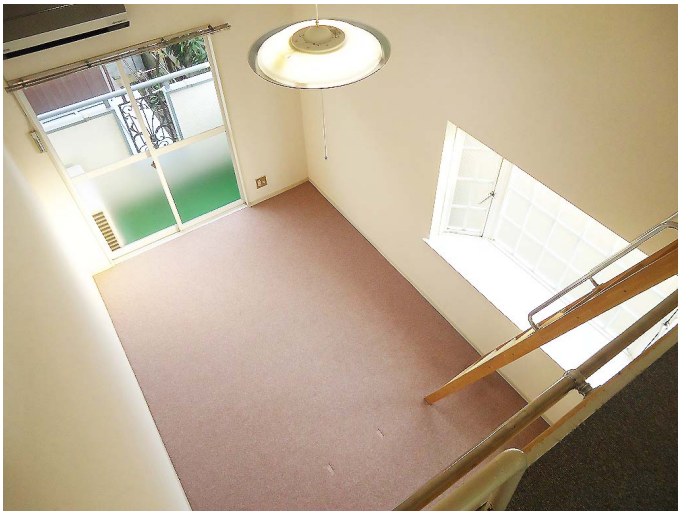

LAWSON STATION

あなたと、コンビに、
FamilyMart

NATURAL LAWSON

TSUTAYA

横浜銀行

三菱UFJ信託銀行

連絡先 03-3701-9000
10:00～19:00 火曜日・水曜日定休
http://rtowers.co.jp/bukken?id=908