メゾンドアミ

セールスポイント

駅近、商店街・コンビニがあり、買い物にも便利な物件です。

賃料	面積/間取	所在階	管理費・共益費	敷金	礼金
6.3万円	18㎡ / 1K	2階		1ヶ月	1ヶ月

スタッフからのコメント

池上線エリア賃貸コーポ、ロフト付き

物件概要

所在地	東京都大田区東雪谷２丁目		
交通	東急池上線「石川台」駅より徒歩3分 東急池上線「雪が谷大塚」駅より徒歩9分		
賃料	6.3万円	**敷金**	1ヶ月
礼金	1ヶ月	**更新料**	1ヶ月
シジンサポート	1.1万円	**面積/間取り**	18㎡/1K
部屋の向き	南	**築年月（築年数）**	1992年3月（築33年）
契約期間	2年	**種別/構造**	アパート/木造
部屋/所在階/階建	202/2階/地上2階	**現況/入居時期**	空室/即時
状態	空室	**空き物件数**	1
駐車場	無	**保証人代行義務**	利用可
設備条件	公営水道、都市ガス、排水下水、バス専用、トイレ専用、シャワー、システムキッチン、給湯、エアコン、ロフト付き、洗濯機置き場有、バルコニー、フローリング、光ファイバー		
周辺環境	ドラッグストアまで84m / 銀行まで269m		
保証会社詳細	保証料 / 初回：月額賃料等の６０％、更新：１万５千円 / 年毎		
物件番号	01060-0202		
備考	駅近、商店街・コンビニがあり、買い物にも便利な物件です。		

横2t

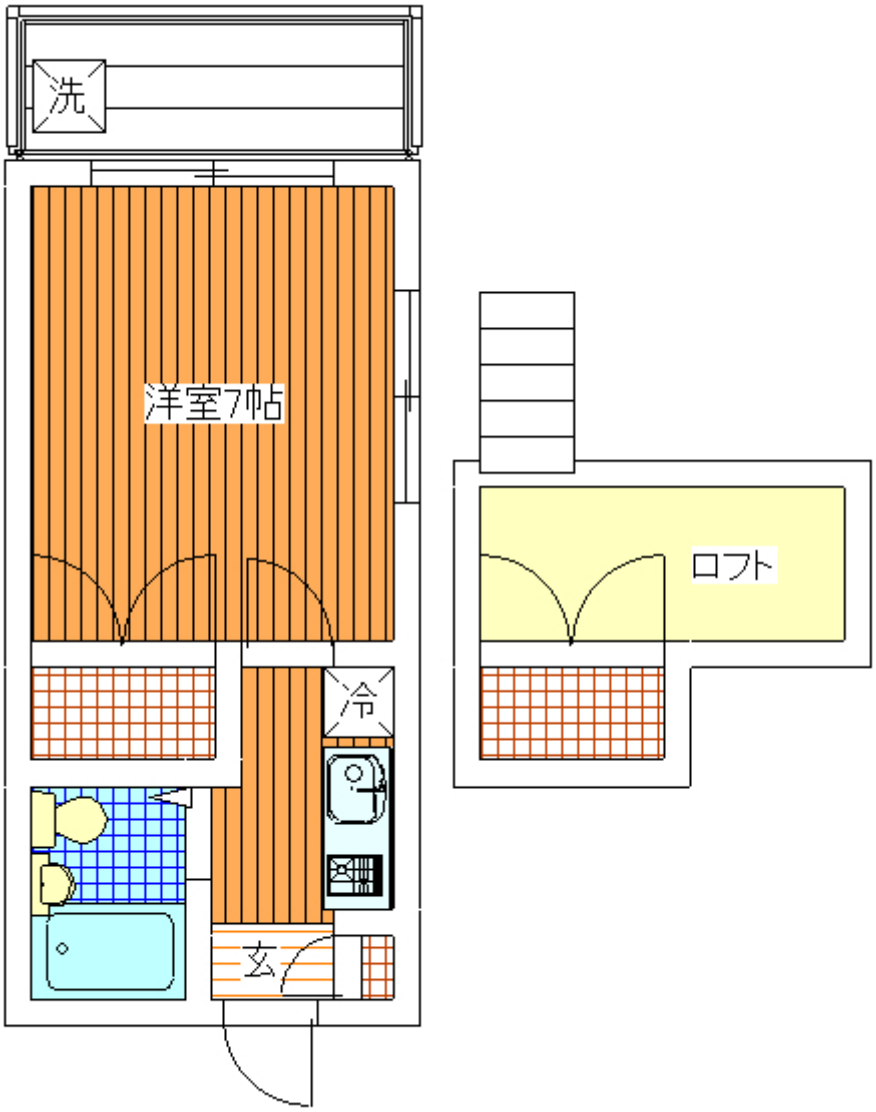
洗
洋室7帖
冷
玄
ロフト

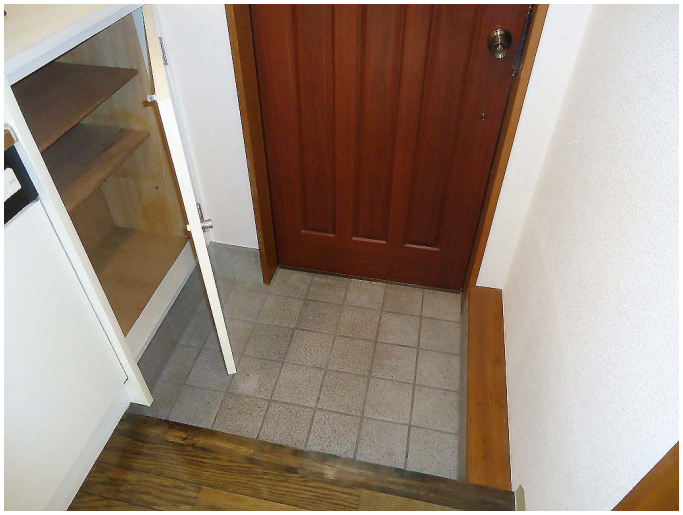

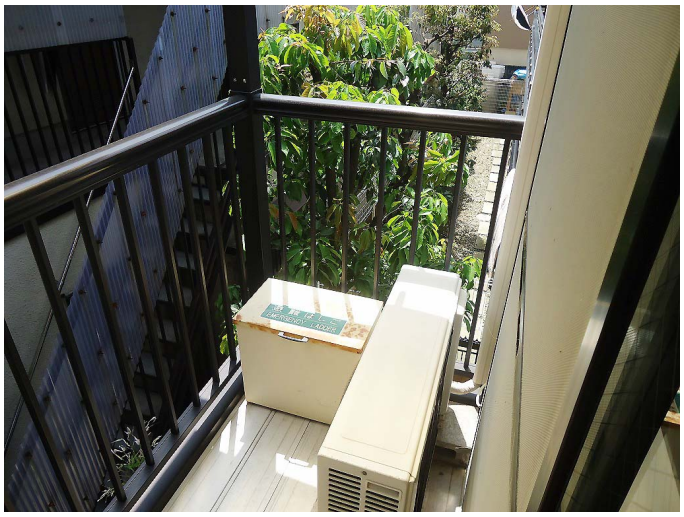

連絡先 03-3701-9000
10:00～19:00 火曜日・水曜日定休
https://rtowers.co.jp/bukken?id=1370