コーポ野毛万

セールスポイント

振分けタイプの使いやすい２ＤＫ！　　ペットとご一緒に住めるオススメのお部屋です！

賃料	面積/間取	所在階	管理費・共益費	敷金	礼金
7.5万円	38㎡ / 2DK	2階		1ヶ月	1ヶ月

スタッフからのコメント

ペット可賃貸コーポ

物件概要

所在地	東京都世田谷区野毛２丁目		
交通	東急大井町線「上野毛」駅より徒歩13分 東急大井町線「等々力」駅より徒歩14分		
賃料	7.5万円	**敷金**	1ヶ月
礼金	1ヶ月	**更新料**	1ヶ月
面積/間取り	38㎡/2DK	**部屋の向き**	南
築年月（築年数）	1985年1月（築40年）	**契約期間**	2年
種別/構造	アパート/木造	**部屋/所在階/階建**	202/2階/地上2階
総戸数	4戸	**現況/入居時期**	空室/即時
状態	空室	**空き物件数**	1
駐車場	近隣 / 2.2万円（税込み） / 20m	**保険**	2万円
保証人代行義務	加入要		
周辺環境	ドラッグストアまで781m / 銀行まで791m		
保証会社詳細	保証料 / 初回：月額賃料の６０％、更新：１万５千円 / 年毎		
物件番号	01183-0202		
備考	振分けタイプの使いやすい２ＤＫ！　　ペットとご一緒に住めるオススメのお部屋です！		

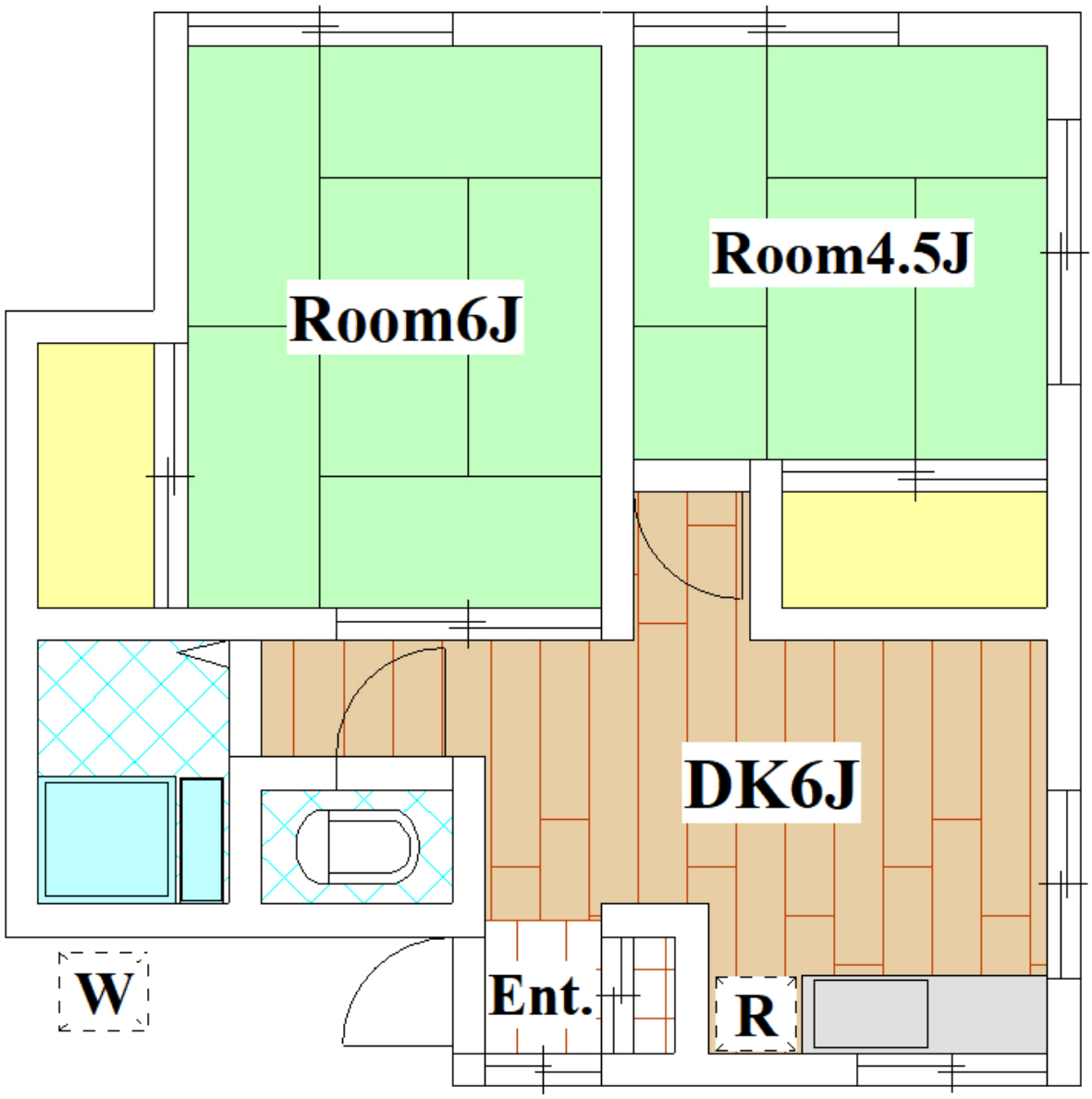
Room6J
Room4.5J
DK6J
W
Ent.
R

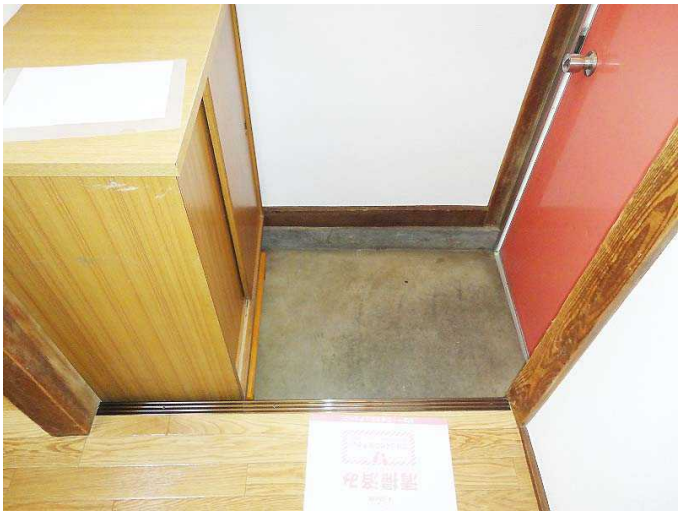

連絡先 03-3701-9000
10:00～19:00 火曜日・水曜日定休
https://rtowers.co.jp/bukken?id=138