パークアレー

セールスポイント

新規リフォームでキレイなお部屋！角部屋で日当たりもよくおすすめです

賃料	面積/間取	所在階	管理費・共益費	敷金	礼金
10.8万円	40㎡ / 2DK	2階	2,000円	1ヶ月	-

スタッフからのコメント

西小山エリアの賃貸マンション

物件概要

所在地	東京都目黒区南１丁目		
交通	東急目黒線「西小山」駅より徒歩13分 東急東横線「都立大学」駅より徒歩15分		
賃料	10.8万円	**管理費・共益費**	2,000円
敷金	1ヶ月	**礼金**	-
償却	1ヶ月 / 償却時期:退去時	**更新料**	1ヶ月
鍵交換費用	2.75万円	**シジンサポート**	1.1万円
口座振替（毎月）	330円	**面積/間取り**	40㎡/2DK
部屋の向き	南西	**築年月（築年数）**	1990年1月（築35年）
契約期間	2年	**種別/構造**	マンション/鉄骨造
部屋/所在階/階建	202/2階/地上4階	**現況/入居時期**	空室/即時
状態	空室	**空き物件数**	1
駐車場	空有 / 2.5万円（税込み）	**保険**	2万円
保証人代行義務	加入要		
設備条件	公営水道、都市ガス、排水下水、バス専用、トイレ専用、バス・トイレ別、シャワー、給湯、エアコン、室内洗濯機置き場、バルコニー、フローリング、駐輪場、角部屋、楽器不可、２人入居可、ペット不可		
周辺環境	ドラッグストアまで456m / 銀行まで423m		
保証会社詳細	保証料 / 初回：月額賃料等の６０％、更新：１万５千円 / 年毎		
物件番号	00992-0202		
備考	新規リフォームでキレイなお部屋！角部屋で日当たりもよくおすすめです		

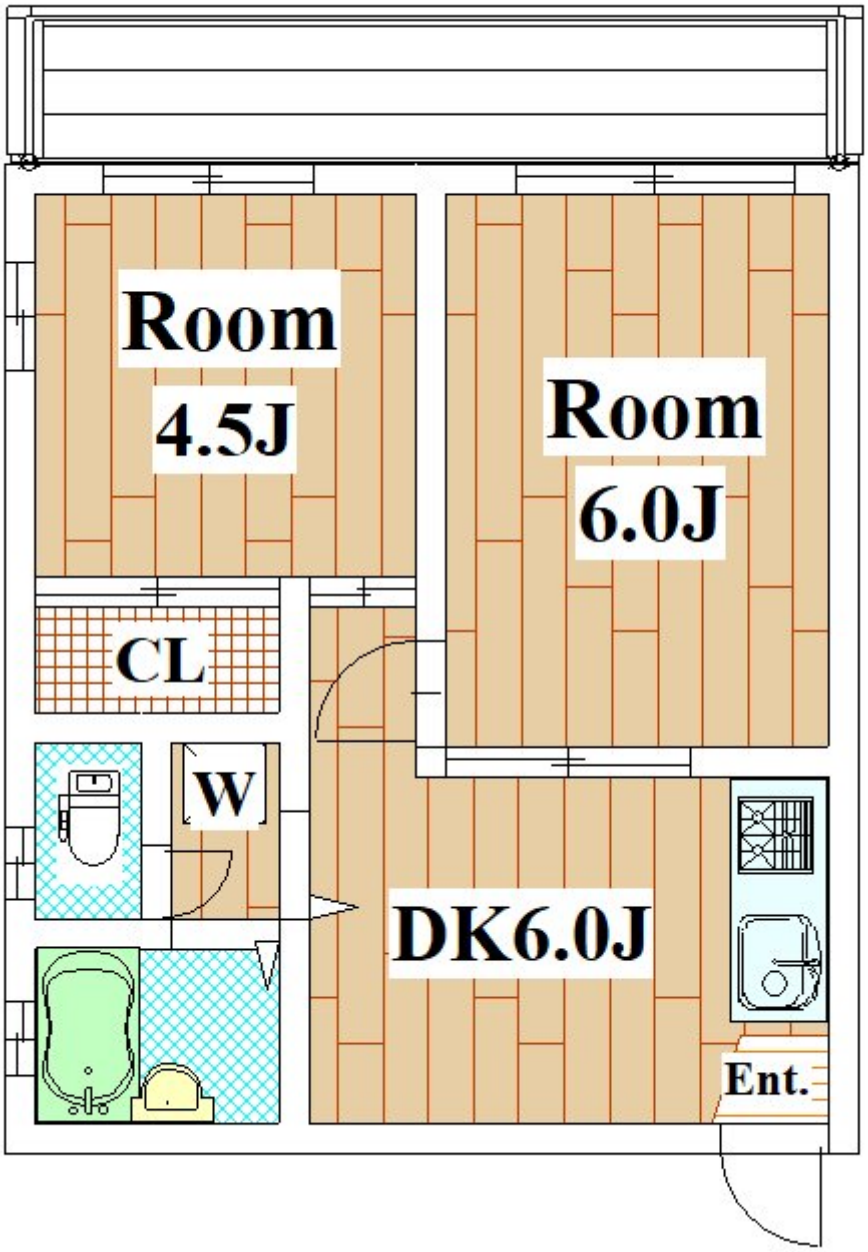
Room
4.5J
Room
6.0J
CL
W
DK6.0J
Ent.

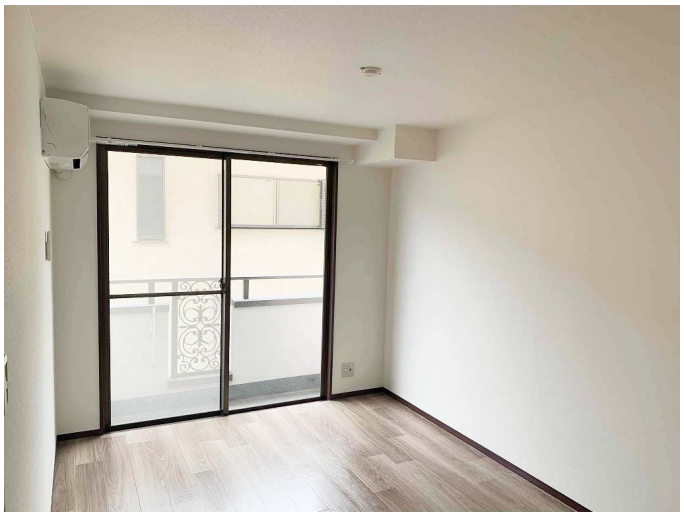

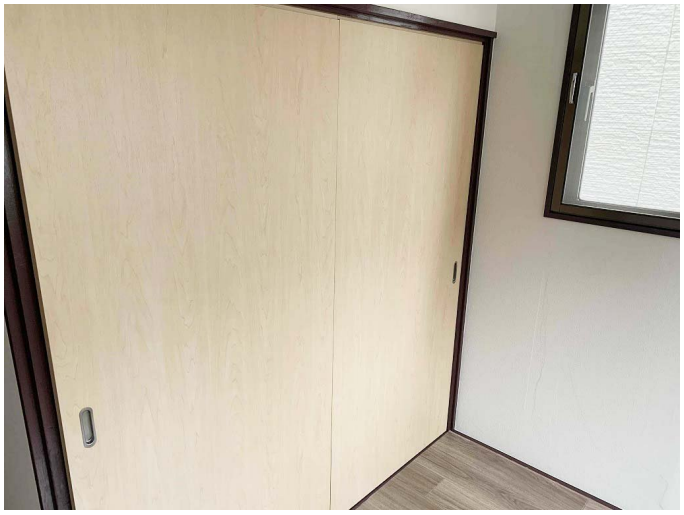

WELCOME

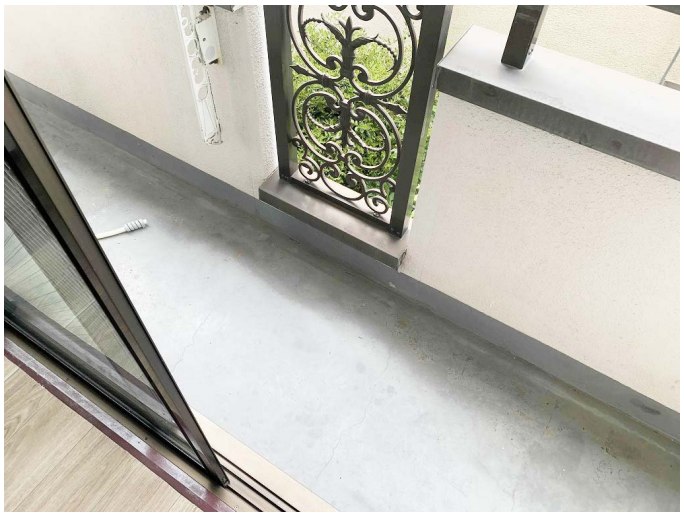

連絡先 03-3701-9000

10:00～19:00 火曜日・水曜日定休
https://rtowers.co.jp/bukken?id=1432