欧米風セレブ邸宅

賃料	面積/間取	所在階	管理費・共益費	敷金	礼金
50,000万円	518.17㎡ / 6SLDK				

物件概要

所在地	東京都目黒区大岡山1丁目		
交通	東急目黒線「大岡山」駅より徒歩6分		
価格	50,000万円	坪単価	42.6096万円
面積/間取り	518.17㎡/6SLDK 1ＬＤＫ（ゲストルーム）	築年月（築年数）	2009年3月（築16年）
種別/構造	中古戸建/木造	部屋/所在階/階建	地上3階
現況/入居時期	賃貸中/相談	状態	売出中
セットバック	無	駐車場	空有 / 空き4台
接道1	方向:東 / 間口:17m / 種別:私道 / 幅員:3.2m		
接道2	方向:西 / 間口:4m / 種別:私道 / 幅員:5.2m		
物件番号	20190717		

3rd floor

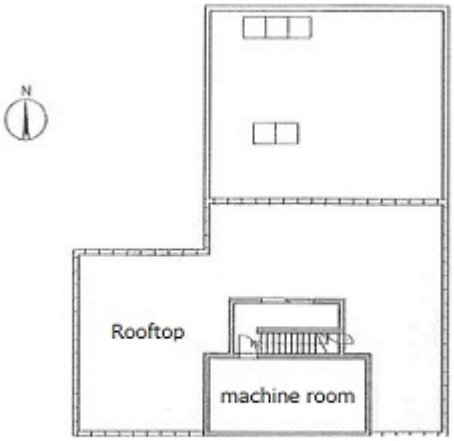

rooftop

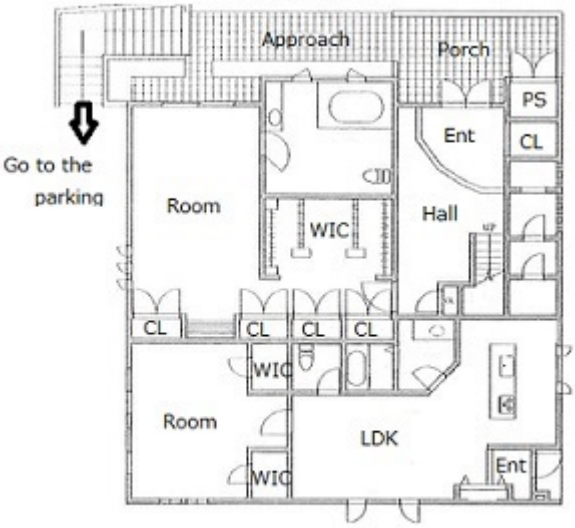

図面と相違する場合は現況を優先します。

1st floor

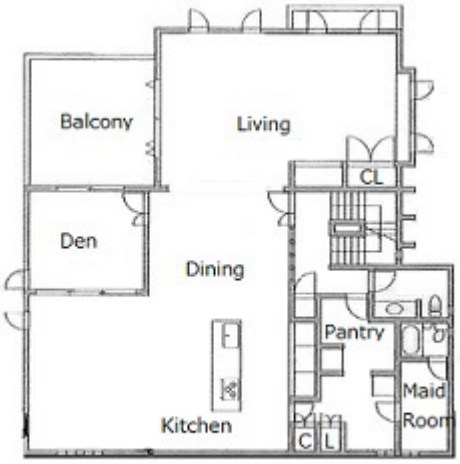

Second floor

連絡先 03-3701-9000
10:00～19:00 火曜日・水曜日定休
https://rtowers.co.jp/bukken?id=26